

**ESTUDIO SOBRE LA PARTICIPACIÓN EN EL
PROGRAMA DE DEPORTE ESCOLAR DE
GIPUZKOA DURANTE EL CURSO ESCOLAR
09-10 Y LA EVOLUCIÓN DEL 05-06 AL 09-10**

**Amaia Balerdi
Oihane Otaegi
María Palacios
Azucena Verde**

Úbeda, 8 de Septiembre de 2011

DEPORTE ESCOLAR

¿Qué es el Deporte Escolar?

- ✓ Plan Vasco del Deporte 2003/07:
 - “el conjunto de **actividades motrices**, físicas y/o deportivas **organizadas o espontáneas**, realizadas en horario lectivo o fuera de él”
 - Se desarrollan en torno a **tres** itinerarios:
 - Deporte de participación
 - Iniciación al deporte de rendimiento
 - Identificación de talentos y promesas deportivas
 - Edades: de 0 a 16 años.
- ✓ Gipuzkoa
 - “...aquella **actividad** deportiva **organizada** que es practicada por **escolares** en horario no lectivo durante el periodo de **escolarización obligatorio**” (*Ley 14/1998, 11 de junio del BOPV*)
 - Edades: de 8 a 16 años.

OBJETIVOS

- ✓ **Describir, analizar y valorar** la participación en el Programa de Deporte Escolar de **Gipuzkoa** durante el curso 2009-2010.
- ✓ **Mostrar la evolución** de la participación de los escolares de **Gipuzkoa** en el **deporte escolar** desde el curso 2005-2006 al 2009-2010.

MÉTODO

MUESTRA

- ✓ **Todos los/as alumnos/as de las escuelas guipuzcoanas inmersas en el Programa de Deporte Escolar de Gipuzkoa en el curso 2009-2010.**
- ✓ **Edades: entre 8 y 16 años.**

Datos aportados por el Servicio de Deportes de la Diputación Foral de Gipuzkoa

MÉTODO

VARIABLES

- ✓ **Número de deportistas**
 - Número total de participantes.
- ✓ **Índice de participación relativa**
 - Número de deportistas en relación al número de jóvenes matriculados en centros guipuzcoanos
- ✓ **Número de licencias**
 - Número total de licencias existente
- ✓ **Índice de polideportividad**
 - Promedio de deportes que practica cada deportista

MÉTODO

PROCEDIMIENTO

- ✓ Los **datos** relativos al número de deportistas y licencias son enviados por los **coordinadores o técnicos** de los **centros escolares** por medio de una **aplicación on-line** al Servicio de Deportes de la Diputación Foral de Gipuzkoa.
- ✓ La empresa **Grupo Iceberg**, a través de **Kirol Management**, extrae los datos empleando el programa **COGNOS**.
- ✓ El grupo de investigación **IKERKI05/30** (U.P.V./E.H.U.) analiza los datos mediante EXCEL.

RESULTADOS

ÍNDICE DE PARTICIPACIÓN RELATIVA EN GIPUZKOA

- ✓ Matrículas de 8 a 16 años: **49.237**
- ✓ Número de deportistas:
 - 22.672 participan
 - 26.565 no participan



RESULTADOS

NÚMERO DE LICENCIAS Y DEPORTISTAS

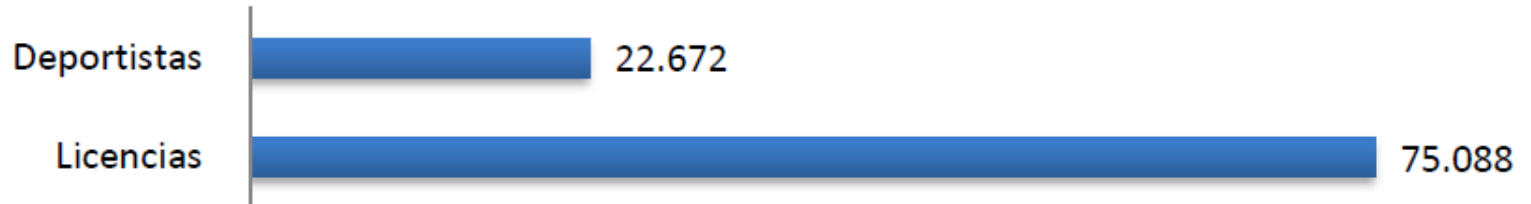

Índice de polideportividad: 3,3



Cada escolar deportista en Gipuzkoa practica una media de 3 deportes

RESULTADOS

EVOLUCIÓN NÚMERO DE MATRÍCULAS

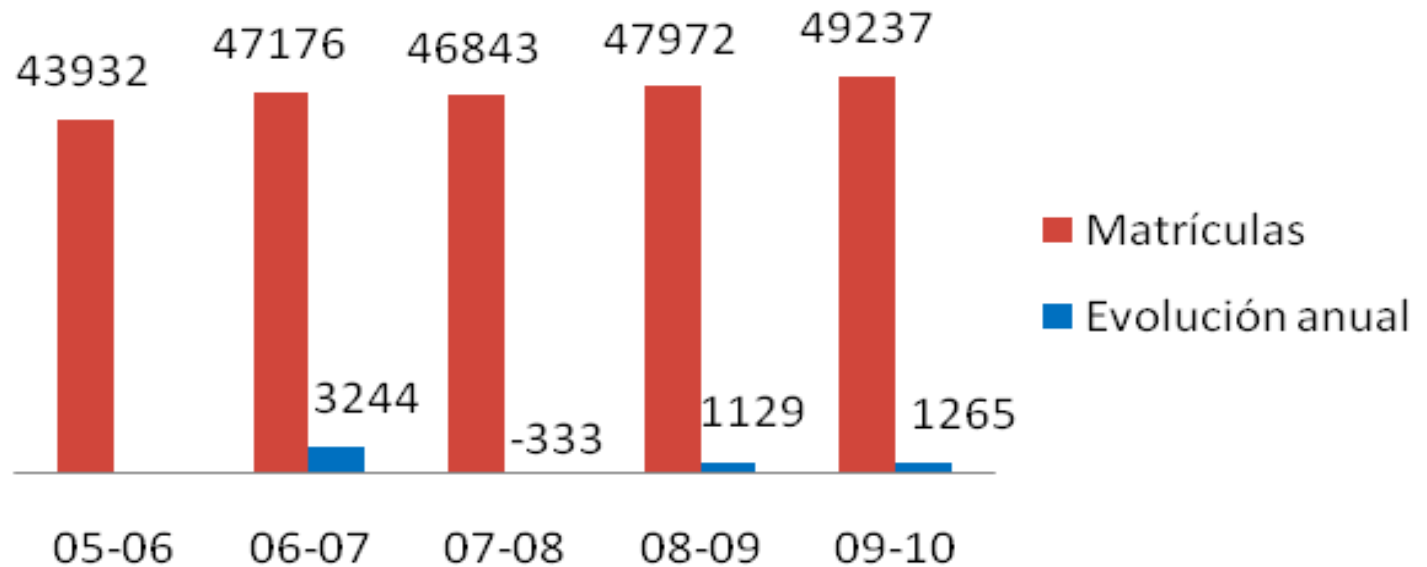

RESULTADOS

EVOLUCIÓN NÚMERO DE DEPORTISTAS

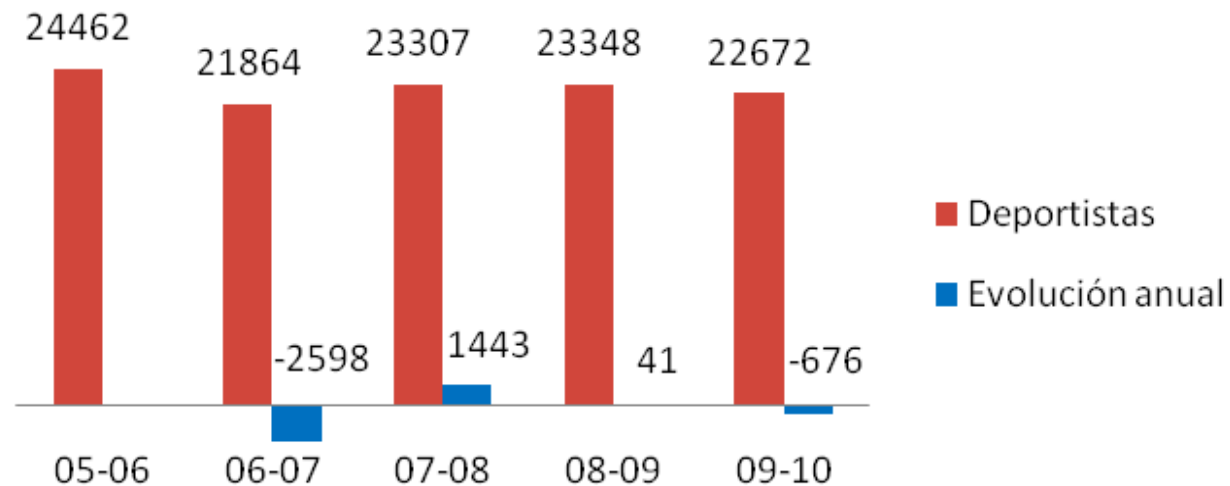

RESULTADOS

EVOLUCIÓN ÍNDICE DE PARTICIPACIÓN RELATIVA

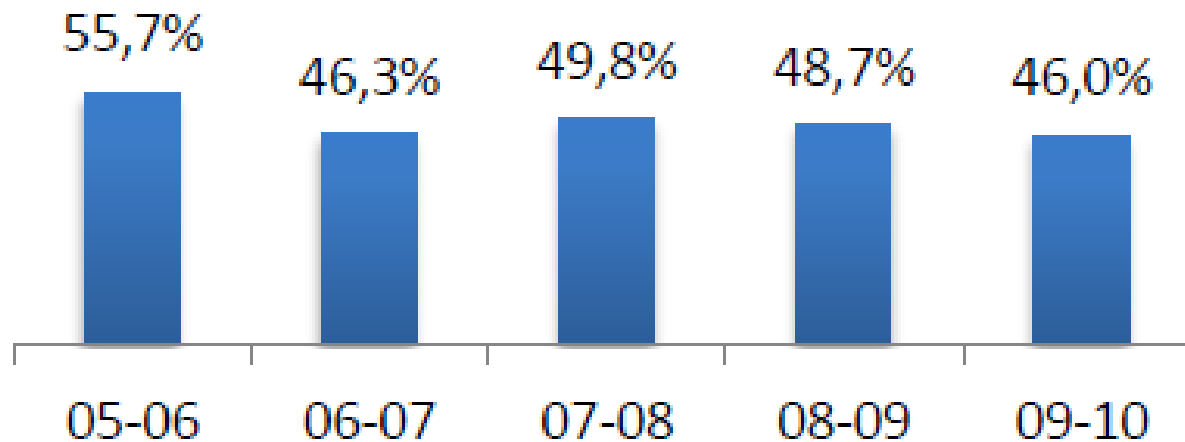

RESULTADOS

EVOLUCIÓN NÚMERO DE LICENCIAS

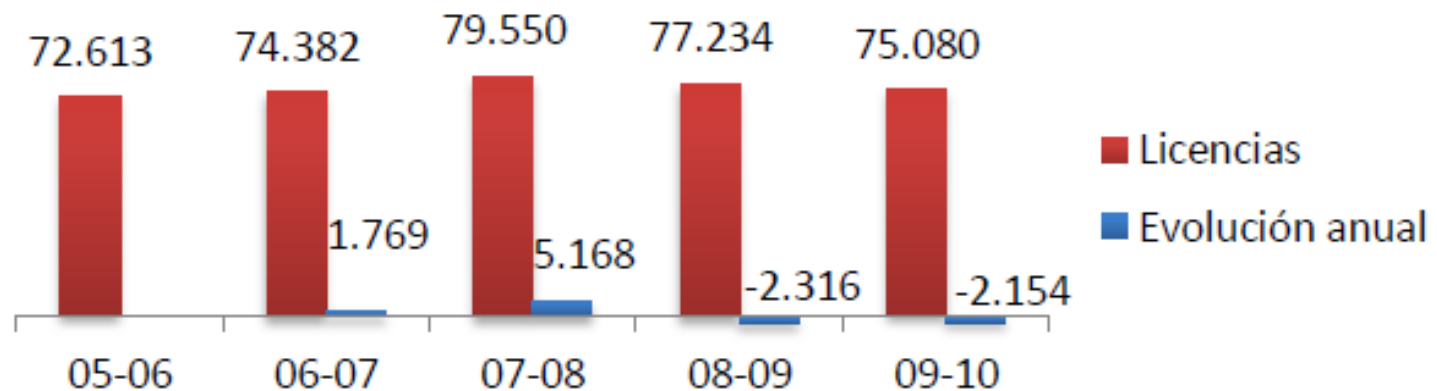

■ Licencias
■ Evolución anual

RESULTADOS

EVOLUCIÓN ÍNDICE POLIDEPORTIVIDAD

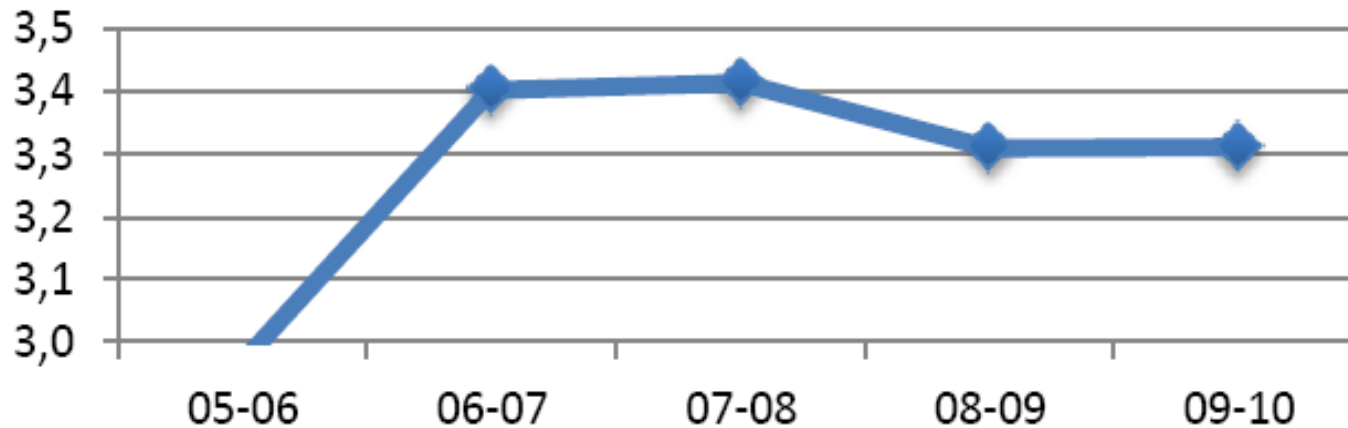

CONCLUSIONES

- ✓ El **Programa de Deporte Escolar de Gipuzkoa** mantiene los **principios** fundamentales que señalan que la práctica deportiva escolar será “...**polideportiva**, accesible a toda la **población escolar**, **igualatoria** entre **niños** y **niñas** y **respetuosa** con el **entorno** natural del **menor**”.
- ✓ Los datos que presentamos en esta investigación dan constancia de la gran **aceptación** del **Programa de Deporte Escolar de Gipuzkoa**, ya que su participación durante el curso 09-10 es del 46% y como propone dicho Plan, **polideportiva**, con una media de 3,3 deportes practicados por cada escolar deportista.

CONCLUSIONES

- ✓ Además, el **Programa de Deporte Escolar de Gipuzkoa** vertebr**a socialmente** el territorio, ya que es un instrumento de transmisión de numerosos **mensajes educativos** que contribuye a la **satisfacción**, al **disfrute** y al **crecimiento personal** de sus participantes.



Muchas Gracias

Amaia Balerdi

amaia.balerdi@kirolbegi.net



IKERKI 05/30